

# RESTRUCTURATION D'UN COLLÈGE - SAINT SAVINIEN (17)

## EXTENSION & RESTRUCTURATION LOURDE DU COLLÈGE ROBERT CELLERIER

# REFERENCES

### Maîtrise d'ouvrage :

Conseil général de la Charente Maritime  
Mission de Base + EXE

### AACGR Architecte Mandataire

Travaux 2 286 k€ HT  
Surface 3 909 m<sup>2</sup>  
Livré en 2010

### Interventions phasées en site occupé :

- Réhabilitation lourde de la cuisine
- Création d'une salle multifonction
- Création d'une galerie couverte
- Création d'un ascenseur
- Extension des locaux de services
- Restructurations diverses

### ARCHITECTES ASSOCIÉS

Yves Romer & Associés

30 Cours National  
17100 SAINTES

aacgr@orange.fr

Tel : 05 46 93 72 86  
www.architectes.org/aacgr

**AACGR**  
Architectes Associés

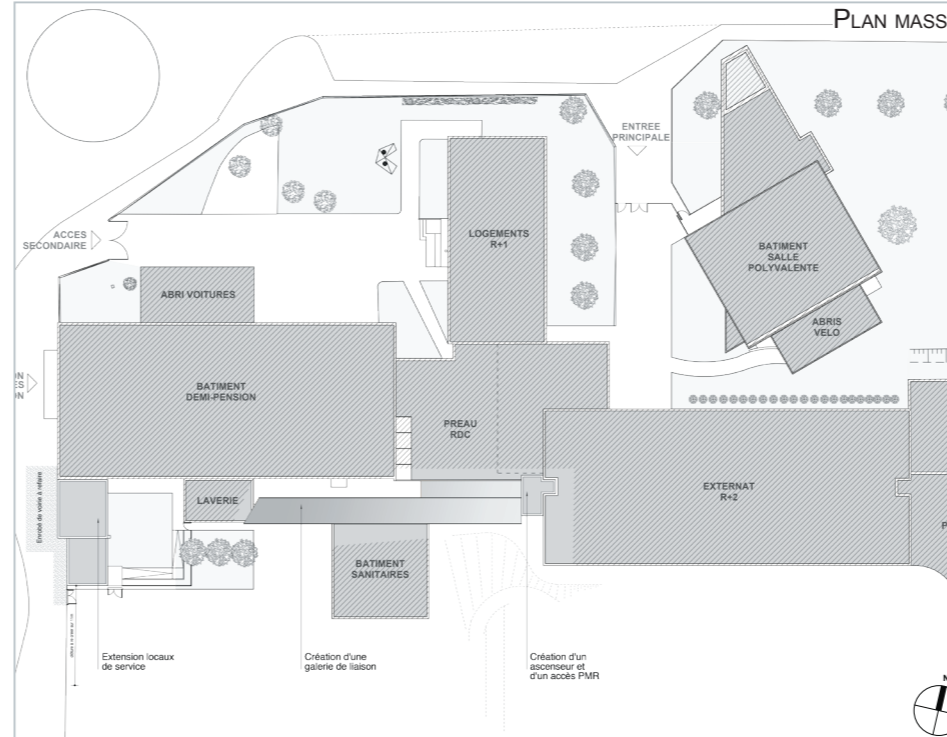

### Situation

Le terrain est situé Route Bertammière, à St-Savinien. Le site de construction est une parcelle située dans le collège. Le bâti environnant a été construit principalement au cours du siècle précédent. Le terrain est visible depuis la voie publique le desservant.

### Projet

Le projet consiste en :

- la construction d'une **salle polyvalente**, pour accueillir des activités scolaires et extrascolaires dans le cadre associatif, une petite salle « médiathèque » prévue pour recevoir du matériel informatique, et un abri à vélos,
- la **réhabilitation et l'extension de la demi-pension**, par un réaménagement intérieur, et adjonction de deux extensions (la laverie et l'espace couvert destiné à entreposer les bacs poubelle),
- la construction d'un **bloc sanitaire**,
- la construction d'un **ascenseur** : permet de créer un accès PMR desservant l'ensemble des niveaux des locaux,
- la construction d'une **galerie de liaison couverte** entre sortie salle à manger et préau dans la cour de récréation, elle favorise la pratique des lieux,
- la construction d'une **extension des locaux de services** (vestiaire, lingerie, espace poubelle) : prévue sur l'emplacement de locaux poubelles à ciel ouvert.

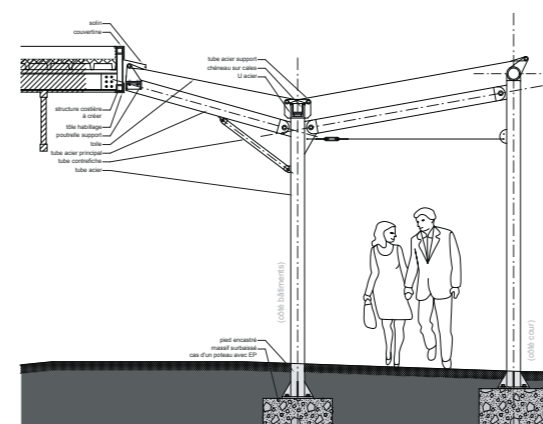
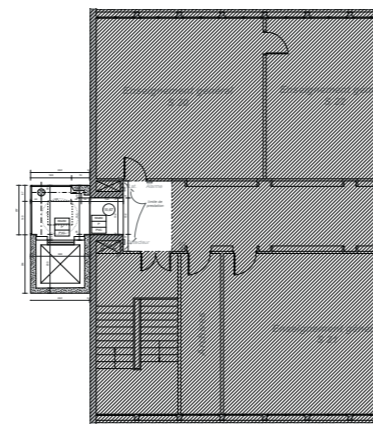

- CONCOURS
- RÉALISATION
- PAYSAGISME
- URBANISME
- ARCHITECTURE
- DESIGN
- PROJET NEUF
- RESTRUCTURATION
- PUBLIC
- SECTEUR ABF
- PRIVÉ
- ERP
- ACCESSIBILITÉ
- ENVIRONNEMENTAL
- HQE
- RT 2012
- LOGEMENT
- LIEUX DE SPORT
- LIEUX DE CULTURE
- ENSEIGNEMENT
- LIEUX DE TRAVAIL
- INDUSTRIEL
- SANTÉ
- SERVICES
- PROJET URBAIN